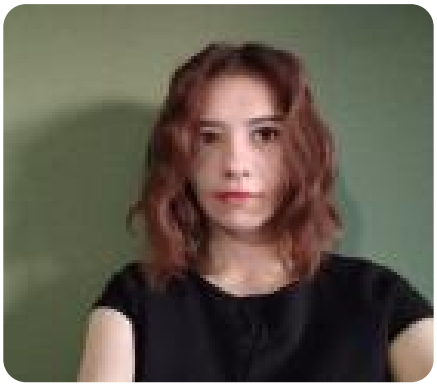

24 ani

Feminin

Bălți

4 000 MDL

Preferințe

- În ture

Limbi

- **Română** · Elementar
- **Rusă** · Fluent

Datele de contact sunt contra cost. Detalii aici: https://www.rabota.md/ro/prices/cv

Продавец-консультант

Despre mine

Являюсь личностью со стержневым характером, поэтому предпочитаю основательно браться за любое дело и прилагать все возможные усилия для достижения прекрасного результата. Отсутствие опыта в той или иной сфере компенсирую исполнительностью, пунктуальностью и умением находить компромиссы.

— добродетельность и эмпатия.

— готовность учиться.

— усердие и усидчивость.

— отсутствие вредных привычек.

— пунктуальность и ответственность.

— умение ладить с людьми.

Studii: Medii de specialitate

Колледж Лёгкой промышленности

Absolvit în: 2020

Specialitatea: Технолог модельер