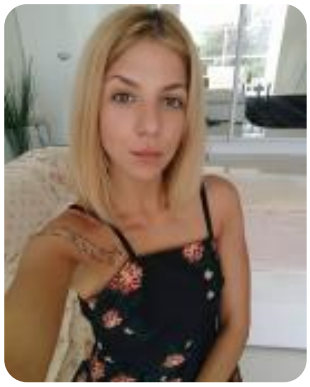

37 ani
Feminin
Chișinău
8 000 MDL

Preferințe

- În ture

Limbi

- **Română** · Fluent
- **Rusă** · Fluent
- **Engleză** · Comunicare

Datele de contact sunt contra cost. Detalii aici: https://www.rabota.md/ro/prices/cv

Администратор

Despre mine

Внимательность, ответственность, аккуратность, усидчивость, умение быстро адаптироваться в новом коллективе, стрессоустойчивость, исполнительность, обучаемость,веселая и активная личность

Увереный пользователь ПК, есть опыт работы с кассовым аппаратом , свободное владение русским и румынским языками ,разговорный английский, активная личность ,пунктуальна и ответственна

Experiența profesională

Фитнес тренер · Target Fitness · Chișinău
Iunie 2019 - Iulie 2020 · 1 an 1 lună

дифференциация клиентов по спортивной и оздоровительной направленностям, составление планов занятий с применением наиболее эффективных методик проведения разминок и тренировок, обучение клиентов правильной и безопасной технике выполнения упражнений и проведение инструктажа по технике безопасности.

Administrator · Radisson Blue · Chișinău
Noiembrie 2017 - Octombrie 2019 · 1 an 11 luni

Встреча и консультирование гостей по имеющимся услугами, введение записей на прием ,введение клиентской базой , введение и учет кассовых документов, прием телефонных звонков и непосредственно консультирование

Администратор- кассир · Pro Fitness (Eco Sport Gym) · Chișinău
Mai 2015 - Mai 2017 · 2 ani 1 lună

Встреча и консультирование гостей по имеющимся услугами, введение записей на прием ,введение клиентской базой , введение и учет кассовых документов, прием телефонных звонков и непосредственно консультирование

Продавец -консультант · Geox · Chișinău
Ianuarie 2009 - Martie 2011 · 2 ani 2 luni

Помощь покупателем при выборе товара,консультация по ассортименту

Studii: Medii

Спортивный лицей 13
Absolvit în: 2005